日本橋三越本店だより

2018 6.27 水

日本橋三越本店は改装工事中につき、展開場所・アイテム等が一部変更となる場合がございます。予めご了承ください。

本館 **7階**

明日へと馳せる
伝承の技と志

日本の職人 匠の技 Craftsmanship of Japanese Artisans 展

6月27日㊌～7月9日㊊
※最終日は午後6時終了。
日本橋三越本店
本館・新館7階 催物会場

左から、平井理考さん、武央さん

連綿と受け継がれる、伊賀組紐の真髄。

創業以来、組紐の製造に取り組み、伝承の技に常に新たな感性を取り入れてきた〈平井兼蔵商店〉。父・武央さんは和装小物の域に留まることなく、ファッションからインテリアまで幅広く組紐を活かすことを使命とし、理考さんは武央さんより継承した組紐の日本三大産地としての矜持を胸に、組紐の更なる普及に努めています。

実演
東京都 〈檜垣彫金工芸〉手編みジュエリー
手編み3連ペンダント
【2点限り】162,000円
Pt900・K18、チェーン：SV、チェーン長さ：約45cm

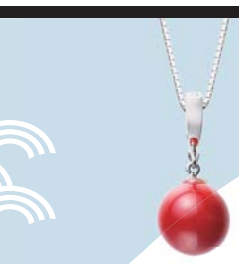
長崎県 〈出口さんご〉珊瑚
赤珊瑚 丸玉ペンダントトップ
【1点限り】702,000円
赤珊瑚・K18WG、直径約11.8mm　※チェーンは参考商品です。

東京都 〈ブラシの平野〉ブラシ
ヘアブラシ 16,740円
猪毛・黒檀、長さ約18cm

京都府 〈創作服 四季〉京都創作服
西陣織シルクジャケット
【2点限り】162,000円
表地：絹100%、裏地：キュプラ100%、サイズ：フリーサイズ（M～L対応）

実演
三重県 〈平井兼蔵商店〉伊賀組紐
帯〆「正倉院 流水」
【1点限り】54,000円
絹100%、長さ約157cm

実演
東京都 〈おみねらたん〉籐製品
アームチェア【2点限り】162,000円
籐、約幅62×奥行68×高さ82（座面の高さ38）cm

実演
東京都 〈建松〉江戸組子
行燈【5点限り】81,000円
天然木（屋久杉・神代杉・木曽檜）、約幅20×奥行20×高さ37cm

山梨県 〈土屋華章製作所〉水晶
水晶「白龍杯」
【3点限り】194,400円
水晶、約幅6×奥行6×高さ6cm

福井県 〈匠工芸〉船箪笥
船箪笥 帳箱 下倹飩（三国型）
1,998,000円
天然木（欅・桐）・鉄金具・漆塗装、約幅58×奥行46×高さ53cm
※受注生産となります。※お渡し：約6カ月後

6月27日㊌～7月3日㊋の出展

実演
東京都 〈但野硝子加工所〉江戸切子
江戸切子ぐい呑み「蜻蛉（とんぼ）」
【各3点限り】各30,240円
クリスタルガラス、約径6×高さ5cm

実演
愛知県 〈櫛留商店〉つげ櫛
つげすす櫛 中歯（袋付）
【5点限り】46,656円
つげ、約13.5×4cm

鹿児島県 〈芭蕉産業〉芭蕉上布
薩摩透かし織
【1点限り】415,800円
絹75%・麻25%

実演
大分県 〈竹工房オンセ〉竹細工バッグ
波網代ハンドバッグ
【2点限り】226,800円
天然木（真竹）・籐・漆塗装、裏地：大島紬、約W29.5×H23×D10.5cm

～職人の工房を訪ねて～、
出店作品の一部紹介など、
「匠の技展」
スペシャルサイトはこちら！！
www.mitsukoshiguide.jp/takuminowaza/

7月4日㊌～9日㊊の出展

実演
京都府 〈木の布工房 遊絲舎〉丹後藤布
京袋帯「竹組文」
259,200円
絹75%・分類外繊維（藤）10%・その他（分類外繊維（和紙）・ポリエステル・レーヨン）15%

実演
滋賀県 〈大與〉近江ろうそく
特撰絵ろうそく
十二カ月を彩る草花セット 9,720円
米ぬか蝋、サイズ：3号、12本入

実演
山形県 〈つる工房 鷹山〉ぶどう蔓
山ぶどうカゴ（三つ編み亀甲）
【2点限り】270,000円
山ぶどう蔓、約W31×H26×D10cm

鹿児島県 〈仁左ェ門工房〉本場大島紬
大島紬芭蕉糸入り袋帯
【1点限り】216,000円
絹99.8%・分類外繊維（芭蕉）0.2%

営業時間／午前10時ー午後7時。但し、本館・新館ともに1階・地下階は午後7時30分まで。新館9・10階レストランは午前11時ー午後10時。
6月29日（金）・30日（土）は全館午後7時30分まで営業。（新館9・10階レストランは午前11時ー午後10時）

三越オンラインストア 三越 を検索 **www.mitsukoshi.co.jp** スマートフォンから▶

オンラインでもご注文いただけます。6月29日（金）午前10時スタート
三越オンラインストア 夏のクリアランスセール
www.mitsukoshi.co.jp/websale

新館
7階

岩手県 〈久慈琥珀〉琥珀

久慈産琥珀ネックレス
【1点限り】464,400円
琥珀・K18、長さ約50cm

実演 京都府 〈染工房 堺映祥〉京友禅

訪問着 【1点限り】1,620,000円
絹100%

大分県 〈工房のむら〉創作衣

刺し子ジャケット
【1点限り】378,000円
綿100%、サイズ：フリーサイズ（M〜L対応）

福岡県 〈小林彫刻所〉屋久杉工芸

屋久杉 双龍 衝立
【1点限り】756,000円
天然木（屋久杉）、約幅68×奥行43×高さ100cm

明日へと馳せる
伝承の技と志

日本の職人 匠 Craftsmanship of Japanese Artisans 技 展

6月27日㈬〜7月9日㈪
※最終日は午後6時終了。
日本橋三越本店
本館・新館7階 催物会場

真珠に秘められた、無限の可能性に挑む。

美しい海に囲まれた宇和島で、真珠の養殖から加工販売まで一貫して行う〈松本真珠〉は、父・愼二さんの強い信念とフロンティアスピリッツのもと、無調色真珠やサンゴパールなど、高品質で独自性に優れた真珠作りにチャレンジし続けてきました。現在、長女・尚子さんをはじめとする家族6人でその品質を守りつつ、真珠の新たな可能性を探り続けています。

愛媛県 〈松本真珠〉真珠

サンゴパールペンダント【1点限り】432,000円
K18WG、D=計0.25ct、8.5mm玉、チェーン長さ：約45cm

6月27日㈬〜7月3日㈫の出展

山梨県 〈やじま飾工芸舎〉透かし唐草細工

透かし唐草細工オブジェ「チェロ」
【1点限り】1,890,000円
チェロ：K18、イス：SV、約幅4×高さ14cm

鳥取県 〈いわさき編物〉ニット

チュニック丈セーター
【3点限り】29,600円
地糸：アクリル100%、柄糸：アクリル44%・絹25%・キュプラ25%・ポリエステル6%、サイズ：フリーサイズ（11〜13号対応）

実演 岐阜県 〈谷口彫刻〉一位一刀彫

月になかよし
【5点限り】32,400円
天然木（一位）、約幅15×奥行4×高さ15cm

新潟県 〈河清刃物工業〉ノミ・彫刻刀

木彫・彫刻のみ 10本組
【10セット限り】17,280円
安来鋼、長さ約17cm、桐箱入
※刃物研ぎも承ります。（有料）

7月4日㈬〜9日㈪の出展

福島県 〈鈴木屋利兵衛〉会津漆器

菊繪コースターセット（皿8枚入）
【1セット限り】86,400円
天然木・漆塗装、蓋物：約径9.5×高さ6.5cm、皿：約径8×高さ1cm

秋田県 〈さぎまい工房〉こけし

七福犬ファミリー（7個組）置台付
【2セット限り】27,000円
天然木（槐・欅・椿・朴・桜・イタヤ・埋木）、小：約幅5.5×高さ8.5cm、大：約幅7×高さ10cm

東海若手女性職人グループ
「凛九」

凛九

東海3県で伝統工芸を受け継ぐ女性職人により結成。職人同士や多くの人・物との繋がり（リンク）を通して、伝統工芸の伝播や新しい可能性への挑戦を目指しています。

□[初]有松・鳴海絞〈大須賀 彩〉 愛知県
□[初]豊橋筆〈中西由季〉 愛知県
■[初]伊勢一刀彫〈太田結衣〉 三重県
□[初]伊勢根付〈梶浦明日香〉 三重県
■[初]伊勢型紙彫刻〈那須恵子〉 三重県
■[初]伊賀くみひも〈藤岡かほり〉 三重県
□[初]漆芸〈村上麻紗子〉 三重県

初登場
愛知県 〈田村有紀〉尾張七宝

飛翔文様富士之図 七宝額
【3点限り】73,440円
銅・銀・クリスタルガラス釉薬、七宝部分：約12×24cm

初登場
岐阜県 〈松尾友紀〉美濃和紙

美濃和紙のトートバッグ
【5点限り】各12,960円
分類外繊維（和紙）・綿、約W22×H31×D4cm

写真掲載以外の出店

※■は実演。※[初]マークは「匠の技展」初登場です。

6月27日㈬〜7月9日㈪

本館7階
■ひば細工〈工房なるみ〉青森県
□馬革バッグ〈白春工芸〉福島県
□二本松伝統家具〈田中家具〉福島県
□皮革鞄〈中澤鞄〉東京都
□翡翠〈日本ヒスイ鉱業〉新潟県
■チタンアクセサリー〈アトリエYOU〉京都府
□京扇子〈京風庵大むら〉京都府
■京金網〈辻和金網〉京都府
■京象嵌〈中嶋象嵌〉京都府
□帽子〈襟立製帽所〉岡山県
□熊野筆〈玉信堂製筆〉広島県
■鼈甲〈鼈甲屋たがわ〉長崎県
□竹家具〈梅里竹芸〉宮崎県
■錫器〈岩切美巧堂〉鹿児島県

新館7階
□北国の帽子〈アトリエどら猫〉北海道
■シルク〈贅田シルク〉群馬県
□絹染め〈橙緑屋〉埼玉県
□江戸小紋〈小林染芸〉東京都
□洋傘〈中島洋傘加工所〉東京都
■市松人形〈人形の小島〉東京都
□牛首紬〈加賀乃織座〉石川県
□仏壇・仏具〈きづな堂〉福井県
□軽井沢彫家具〈大坂屋家具店〉長野県
□漆器・漆家具〈丸嘉小坂〉長野県
□藍染〈工房 藍の館〉京都府
□銘木家具工芸品〈出雲工藝〉島根県
■久留米絣〈久留米絣 山藍〉福岡県
■黒檀彫刻〈上原工芸〉沖縄県

6月27日㈬〜7月3日㈫

本館7階
□桐下駄〈黒澤桐材店〉福島県
□江戸打刃物〈加賀谷製作所〉東京都
□甲州印傳〈印傳屋上原勇七〉山梨県
□京のふとん〈ふとん工房 はせ川〉京都府
■和ろうそく〈松本商店〉兵庫県
□刺子と和布の創作服〈アトリエ婆沙羅〉広島県
□碁盤〈松川碁盤店〉宮崎県

新館7階
□しな織〈しな織創芸 石田〉山形県
■ステンドグラス〈ステンドグラススタジオ三宅〉新潟県
□履物〈げたのみずとり〉静岡県
■印刻〈神崎遊庵〉岡山県

7月4日㈬〜9日㈪

本館7階
□南部鉄器〈幸工芸〉岩手県
□杢目金〈石彩〉東京都
□オリジナルナイフ〈福田刃物製作所〉岐阜県
□印傳〈印傳工房 南都〉奈良県
□パッチワーク＆ニット〈アトリエ洋子〉和歌山県
□願字玉〈おぎはら工房〉鳥取県
□[初]創作衣料〈マドンナ〉沖縄県

新館7階
□[初]三味線〈シャミコ〉東京都

SALE SALE SALE
6月29日［金］午前10時から
日本橋三越本店 全館
夏のクリアランスセール
ブランドラインナップをWEBでチェック！
www.miguide.jp/clearance/

Kiss the Earth 人に地球に優しいキスを。
Kiss the Earthは、三越伊勢丹グループの環境活動への取組みです。

この折込広告は、森林認証制度に基づいて認証されている森林認証紙を使用しています。

MITSUKOSHI
日本橋本店 〒103-8001 東京都中央区日本橋室町1-4-1
電話/03-3241-3311（大代表） www.mitsukoshi.co.jp

※数に限りがある商品もございますので、品切れの際はご容赦ください。※価格はすべて税込です。

© 2018 ISETAN MITSUKOSHI